

ÚZEMNÍ PLÁN ŠUMICE

VÝKRES ŠIRŠÍCH VZTAHŮ

1 : 100 000

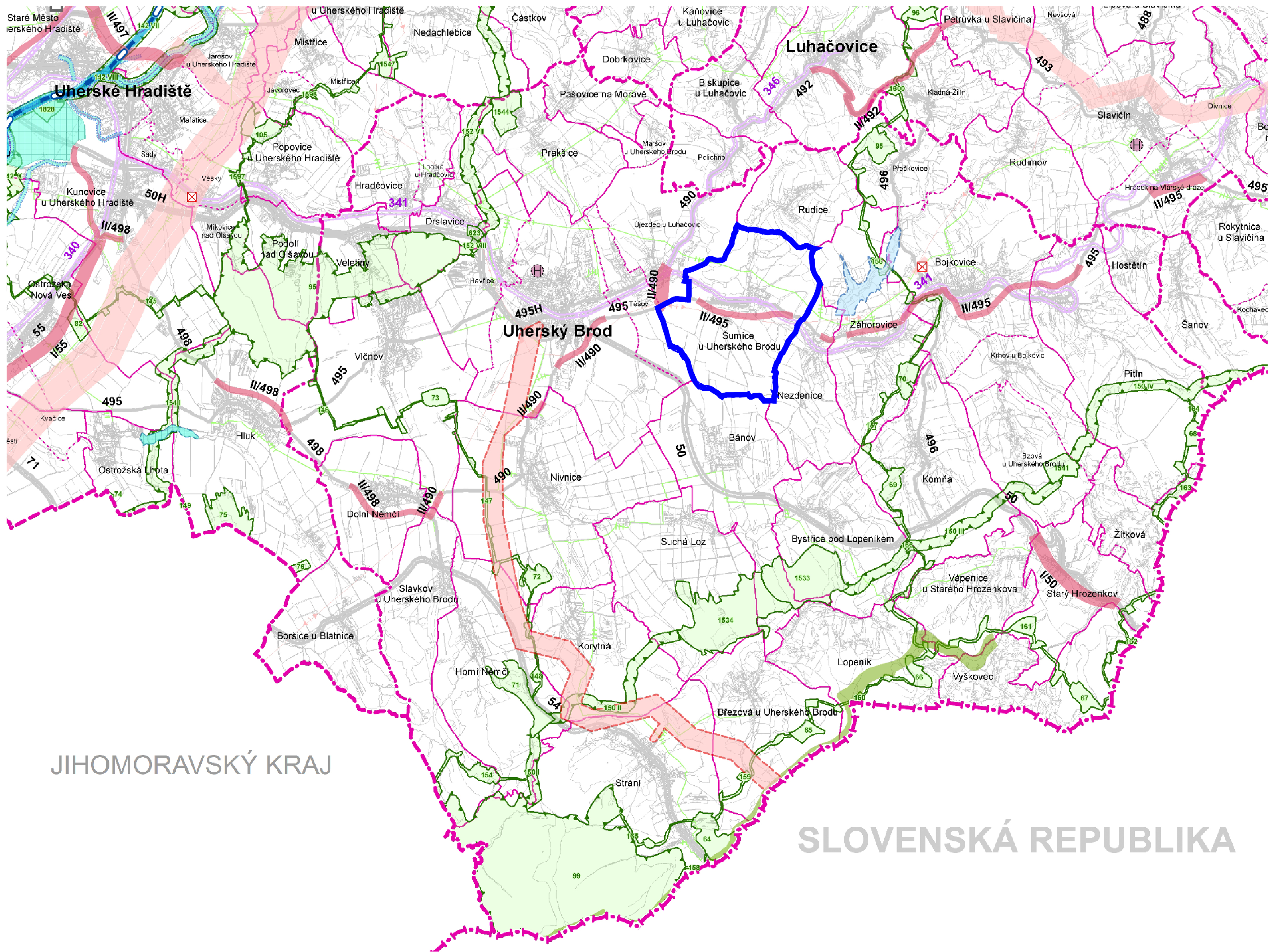

JIHOMORAVSKÝ KRAJ

SLOVENSKÁ REPUBLIKA

LEGENDA

- STAV**
- DOPRAVA**
- silnice I. třídy
 - silnice II. třídy
 - tranzitní železniční trať
 - železniční trať celostátní
 - železniční trať regionální
 - vodní cesta (Baťův kanál)
- TECHNICKÁ INFRASTRUKTURA**
- plynovod VTL
 - elektrické vedení 110 kV
- HRANICE ÚZEMNÍCH JEDNOTEK**
- hranice státu
 - hranice kraje
 - hranice správního obvodu obce s rozšířenou působností
 - hranice správního obvodu obce
 - hranice katastrálního území
- KORIDORY A PLOCHY DOPRAVY**
- rychlostní silnice, silnice I. třídy, silnice II. třídy
 - heliport krajského významu (požadavek na umístění v rámci správního obvodu obce)
- KORIDORY A PLOCHY TECHNICKÉ INFRASTRUKTURY**
- elektrické vedení 400 kV a 110 kV
 - objekt na elektrické síti
 - suchá vodní nádrž
 - ochranný val
- ÚZEMNÍ SYSTÉM EKOLOGICKÉ STABILITY (ÚSES)**
- nadregionální biocentrum a biokoridor
 - regionální biocentrum a biokoridor
- ÚZEMÍ SPECIÁLNÍCH ZÁJMŮ**
- koridor dle UV ČR č. 635/1996
 - vodní nádrž
 - plocha pro ochranu pohledového horizontu nadregionálního významu

		ZÁZNAM O ÚČINNOSTI	
SPRÁVNÍ ORGÁN, KTERÝ ÚZEMNÍ PLÁN VYDAL:		ZASTUPITELSTVO OBCE ŠUMICE	
ČÍSLO USNEŠENÍ:			
DATUM VYDÁNÍ:			
ZODPOVĚDNÁ OSOBA ZHOTOVITELE: ING.ARCH.RADOSLAV ŠPOK DATUM: _____		DATUM NABYTÍ ÚČINNOSTI: _____ (otisk úředního razítka)	
POŘIZOVATEL:		MĚSTSKÝ ÚŘAD UHERSKÝ BROD	
JMÉNO A PŘÍJMENÍ:			
FUNKCE:			
PODPIS: _____ (otisk autorizujícího razítka)		PODPIS: _____ (otisk úředního razítka)	
POŘIZOVATEL:		MĚSTSKÝ ÚŘAD UHERSKÝ BROD	
ZHOTOVITEL:		VISUALCAD, s.r.o. Protzkarova 51, 686 01 Uherské Hradiště, IČO 25568329, DIČ CZ25568329	
VYPRACOVAL:		ING.ARCH.RADOSLAV ŠPOK	
PODPIS: _____		DIGITÁLNÍ ZPRACOVÁNÍ: ING. MARTIN HAPÁK	
PODPIS: _____		PODPIS: _____	
NÁZEV DOKUMENTACE:		DATUM VYHOTOVENÍ:	
ÚZEMNÍ PLÁN ŠUMICE		04/2011	
NÁZEV VÝKRESU:		MĚŘÍTKO:	
VÝKRES ŠIRŠÍCH VZTAHŮ		1 : 100 000	
FÁZE DOKUMENTACE:		ČÍSLO VÝKRESU:	
NÁVRH		II4	